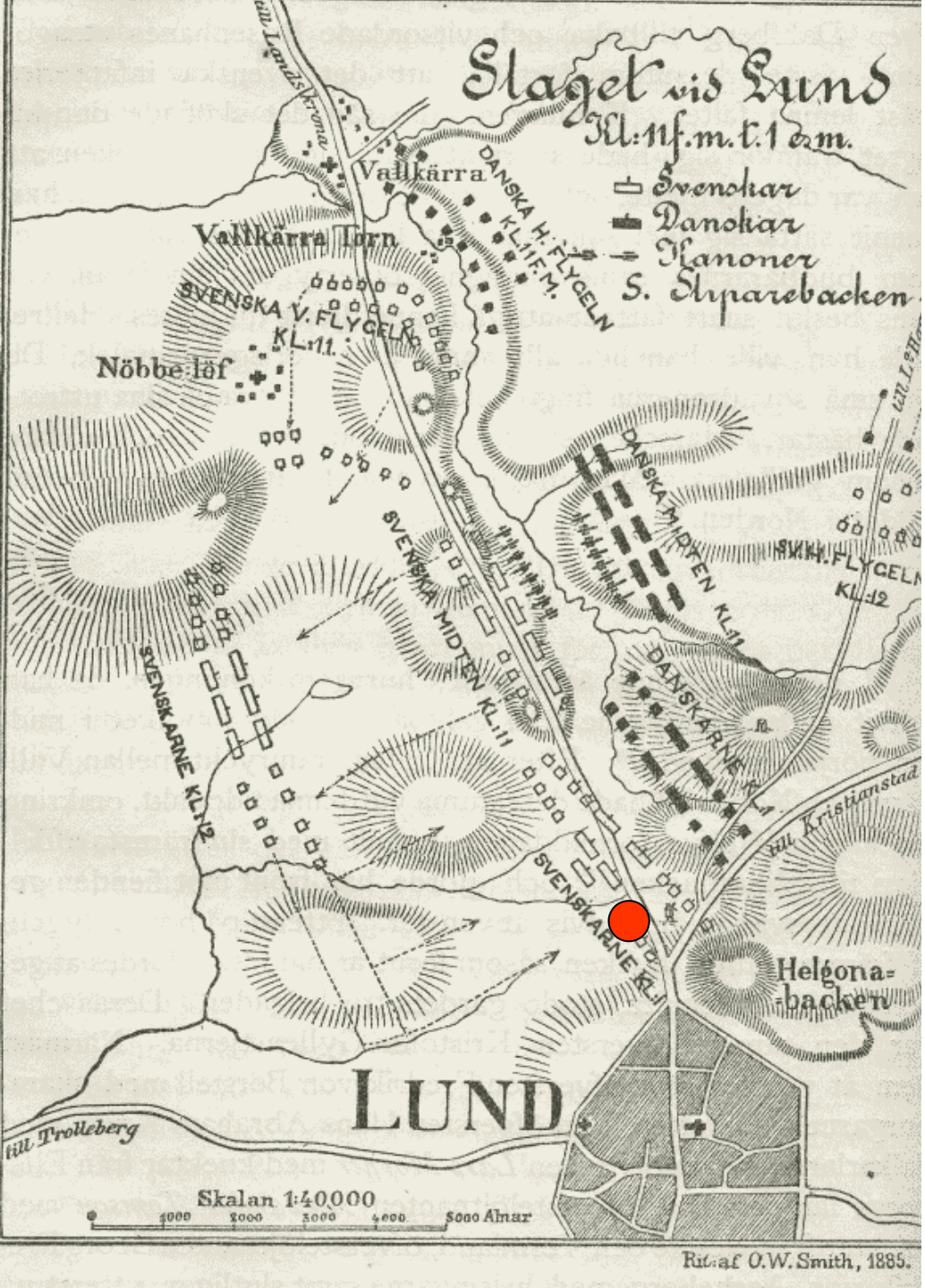
Slaget vid Lund
Kl. 11 f.m. t. 1 e.m.
Svenskar
Danskar
Kanoner
S. Skyttebacken
Vallkärra
Vallkärra Torn
Nöbbe löf
DANSKA H. FLYGELN KL. 11 F.M.
SVENSKA V. FLYGELN KL. 11.
DANSKA MITTEN KL. 11
SVENSKA MITTEN KL. 11
SVENSKARNE KL. 12
DANSKARNE
SVENSKARNE KL.
Helgonabacken
LUND
till Trolleberg
till Kristianstad
Skalan 1:40,000
1000 2000 3000 4000 5000 Alnar
Ritad af O.W. Smith, 1885.

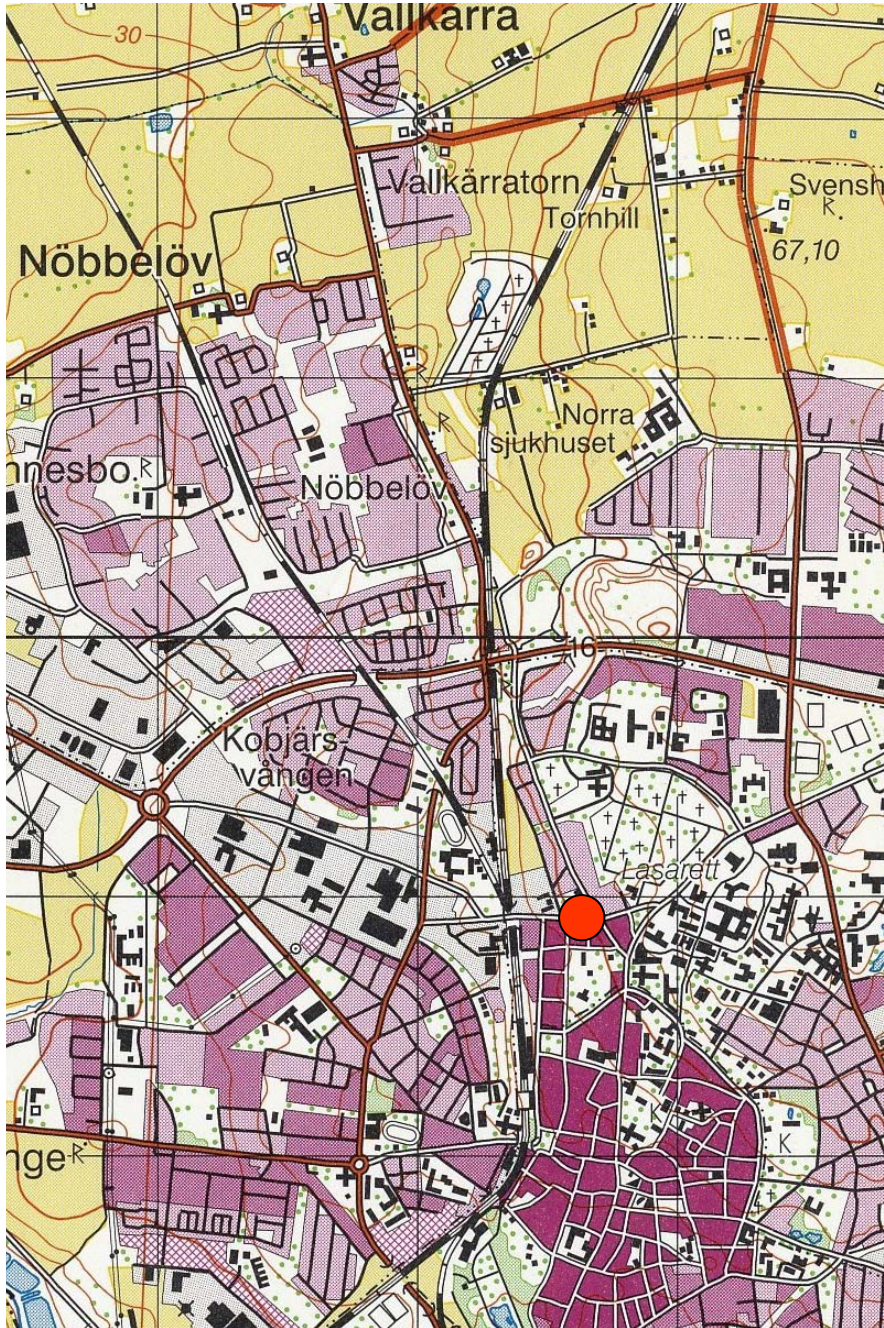
Vallkärra
Vallkärratorn
Tornhill
Nöbbelöv
Norra sjukhuset
Kobjärsvången
Lasarett
67,10

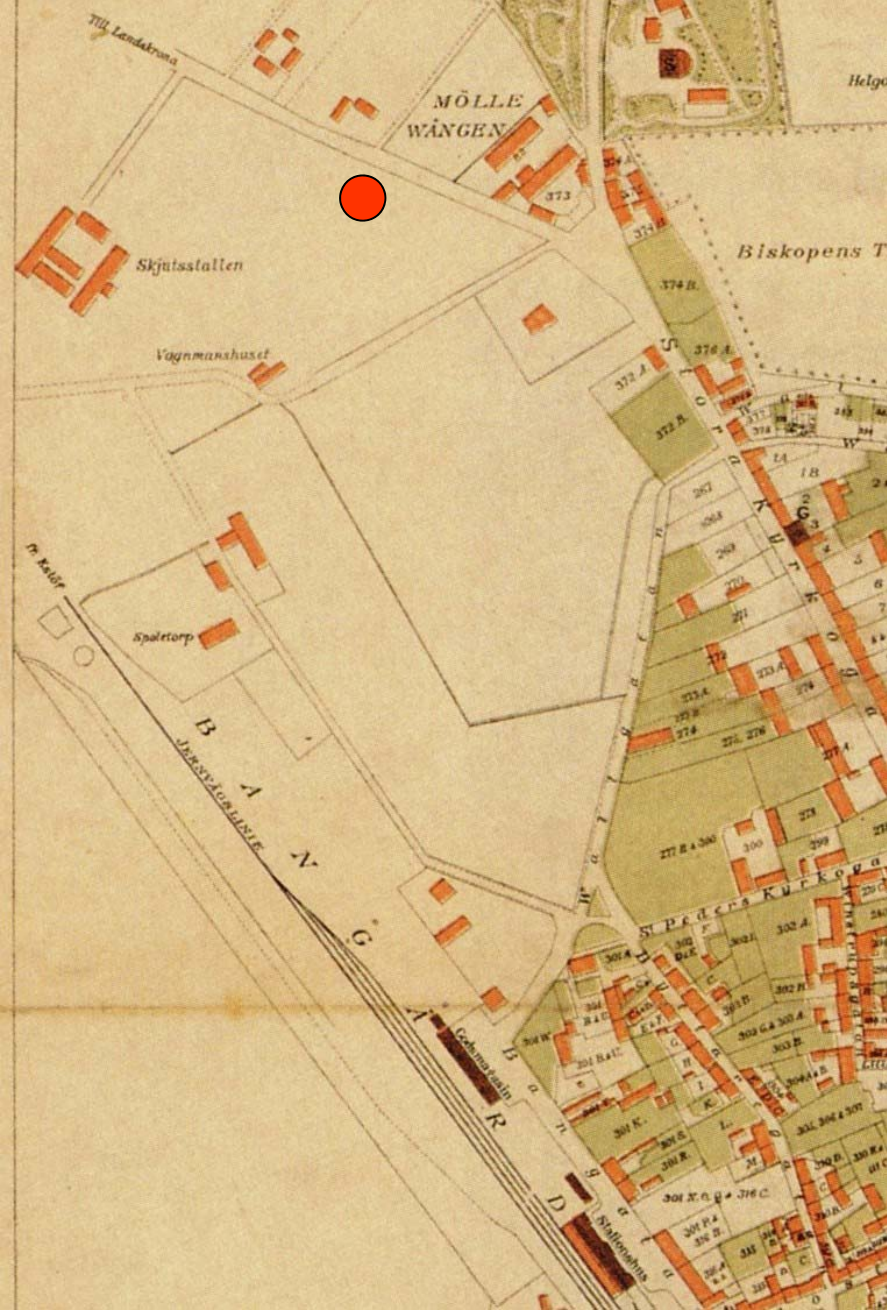
MÖLLE
WÅNGEN
Skjutsstallen
Vagnmanshuset
Spoletorp
Biskopens T
BANGÅRD
JERNVÄGSLINIE
Stallonshus

1876

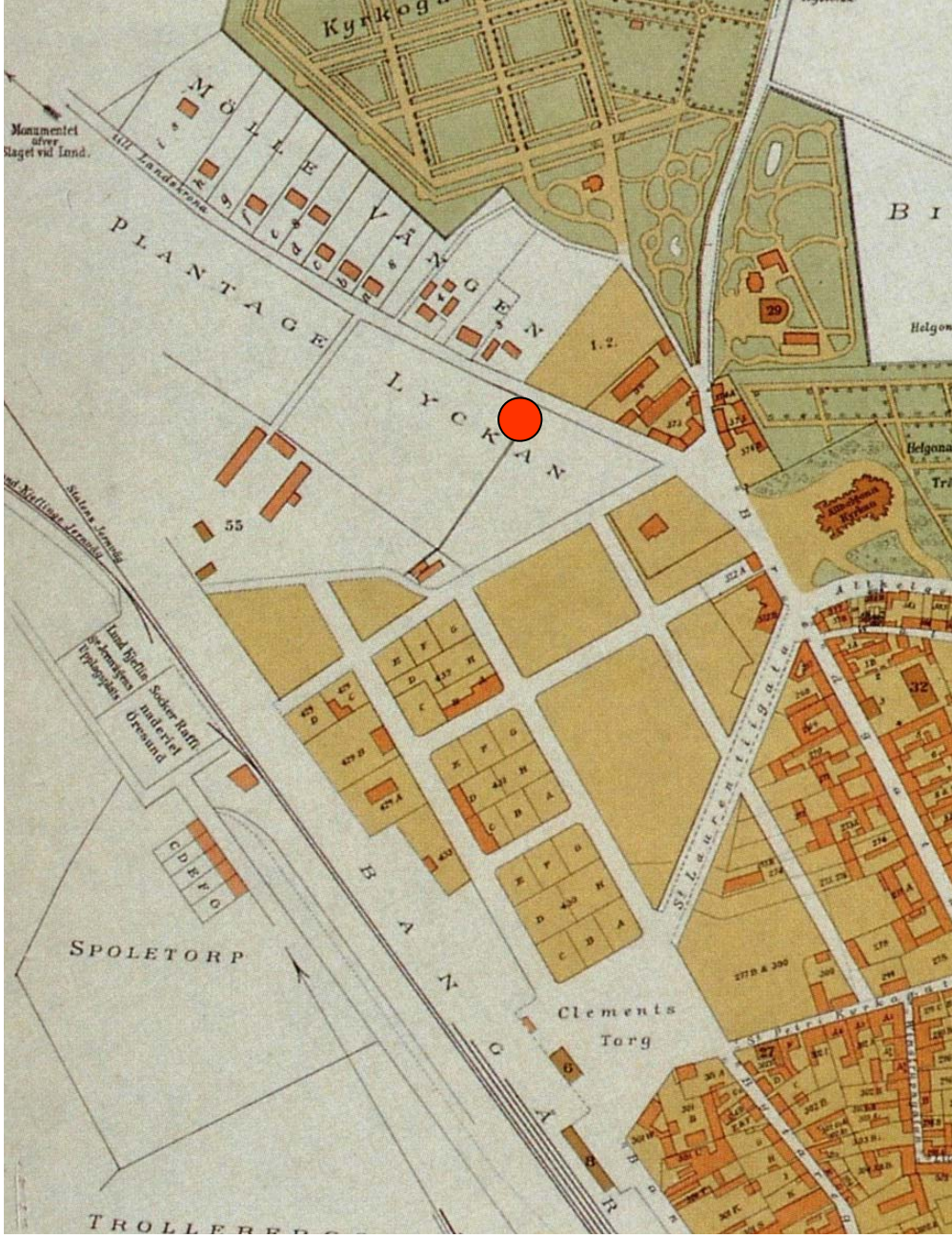
MÖLLE
VÅNGEN
PLANTAGE
LYCKAN
Monumentet
Slaget vid Lund.
SPOLETORP
Clements
Torg
BANGÅRD

1896

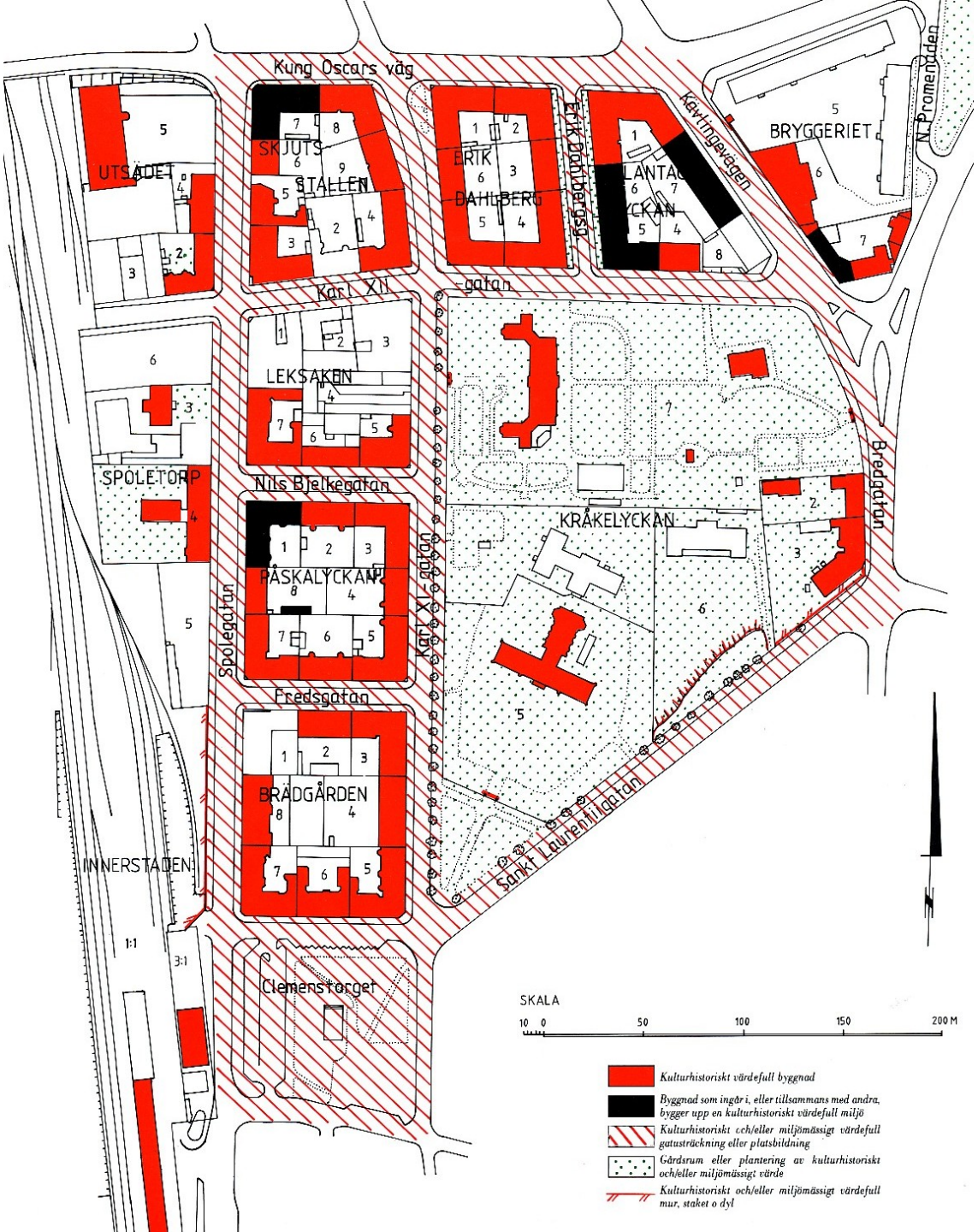
Kung Oscars väg
UTSÄDET
SKJUTS
STALLEN
ERIK
DAHLBERG
LANTAC
YCKAN
BRYGGERIET
N. Promenaden
Kavlingevägen
Karl XII
-gatan
LEKSAKEN
SPOLETORP
Nils Bjelkegatan
PÅSKALYCKAN
KRÅKELYCKAN
Spolegatan
Karl XI- gatan
Fredsgatan
BRADGÅRDEN
INNERSTADEN
Clemenstorget
Sankt Laurentiigatan
1:1
3:1
SKALA
10 0 50 100 150 200 M
Kulturhistoriskt värdefull byggnad
Byggnad som ingår i, eller tillsammans med andra, bygger upp en kulturhistoriskt värdefull miljö
Kulturhistoriskt och/eller miljömässigt värdefull gatusträckning eller platsbildning
Gårdsrum eller plantering av kulturhistoriskt och/eller miljömässigt värde
Kulturhistoriskt och/eller miljömässigt värdefull mur, staket o dyl

1926?
1929?
1932?

1931

1937

FRISÖR

Byggnadslovskarta

över

tomten n:r 1

i kvarteret Plantagelyckan

uti

staden Lund

№ 101.

15/5 34.

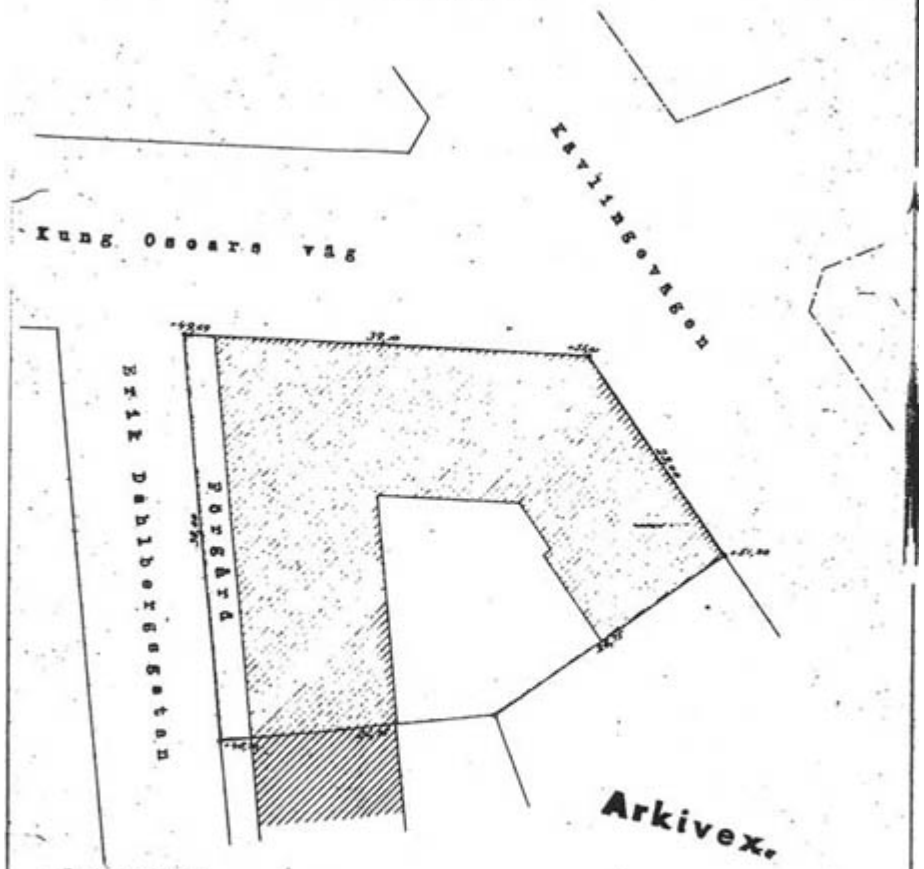

Beskrivning:
Fastigheten är belägen inom ny stadsdel.
Stadsplan och byggnadsbestämmelser äro fastställda av Kungl. Maj:t den 24 april 1931.
Ang. byggnadsbestämmelser se §§ 1, 2 och 6 i förslaget.
Ändring av byggnadsbestämmelserna antagen av stadsfullmäktige den 27 april 1934.
Tomtindelning är fastställd av K.B. den 18 mars 1932.
Areal: 1502,2 kvm.
Nybyggnaden uppteger en yta av c:a 990 kvm.

Lund den 15 maj 1934.

Magnus Ohrenström

Mätningsman.

335722

10 5 0 10 20 30 m.

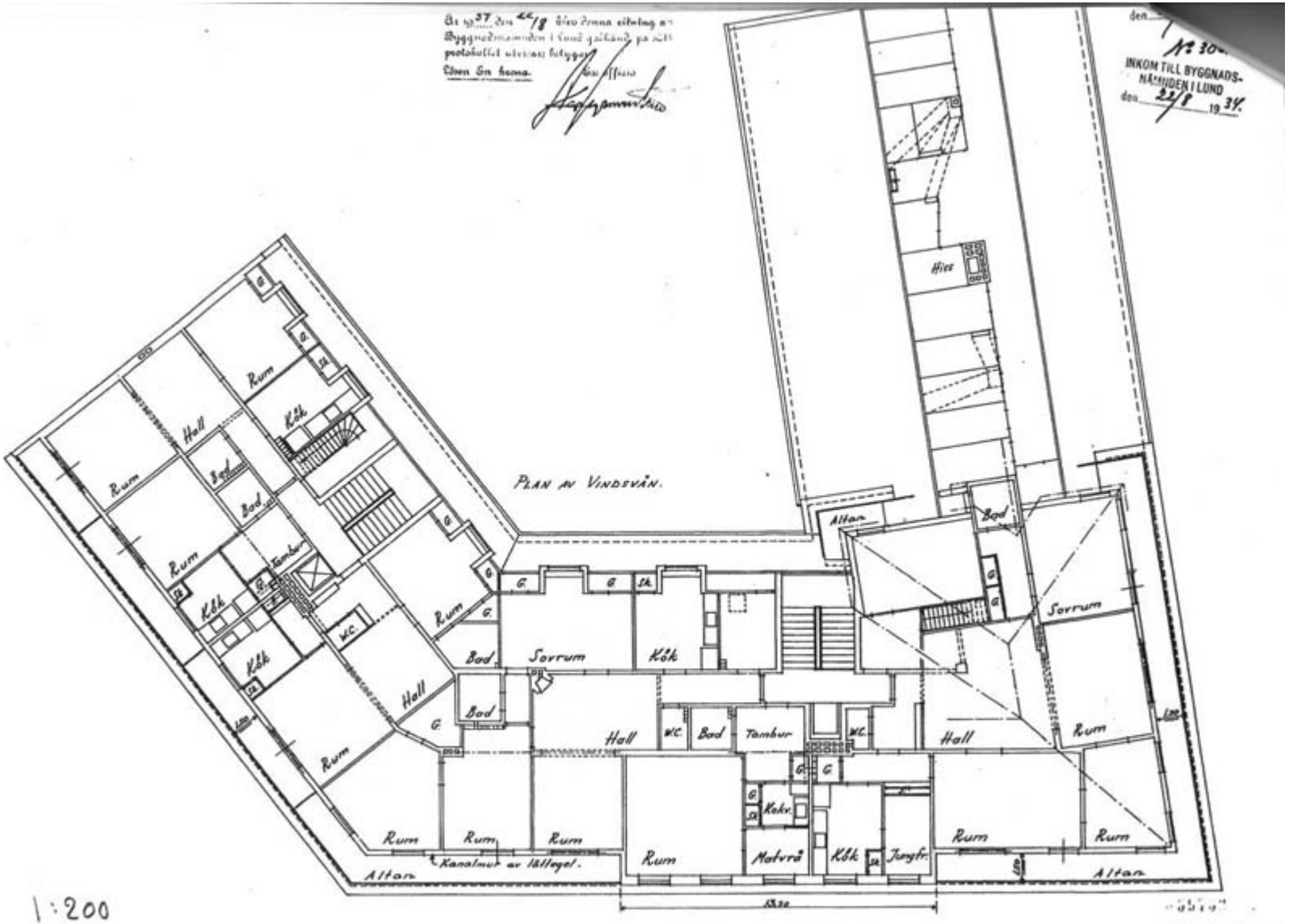
PLAN AV VINDSVÅN.
Hiss
Altan
Bad
Sovrum
Kök
Hall
WC.
Tambur
Rum
Matvrå
Kokv.
Jungfr.
Kanalmur av lättegel.
1:200
Malmö d. 17/5 1934

Många stora byggen ha fått arbetskraft.

26/2 1934.
LDS.

Det preliminära förslaget till fasad åt Kung Oscars väg.

En livlig byggnadsverksamhet utvecklas i Lund, efter byggnadskonfliktens lösning.

Två bostadsrättsföreningshus voro under uppförande, då konflikten utbröt. Det ena, n:r 4 i kvarteret Brädgården vid Karl XI:sgatan, hade visserligen bara fått grunden gjuten, medan det andra, bostadsrättsföreningen Ripas hus vid Östergatan stod i det närmaste färdigt. Dess bättre hade det fått tak över sig. Ett annat hus, som stod nästan färdigt, var Embryologiska institutionens byggnad. En villabyggnad vid Allhelgonavägen och tillhörande prof. Sven Ingvar har stått utan tak hela vintern. Vid alla dessa byggnader har arbetet återupptagits.

Dessutom planeras en hel del större bostadsbyggen. Byggmästare Johan Nilsson från Eslöv ämnar sålunda sätta igång med uppförandet av ett 3 våningars bostadshus vid Fredsgatan, n:r 2 i kv. Brädgården. Ritningarna äro redan inlämnade. Dessutom har han uppningars bostadshus på tomten n:r 2 i kv. Släggan.

Vidare skola uppföras 8 eller 10 villor, så gott som alla i två våningar, däribland minister Ehrensvärds, som ritats av arkitekt Rosell i Malmö i en flärdfri italiensk stil.

Ett stort byggnadsprojekt är det, som folkskolläraren John Malmros har planer på. Det gäller bebyggandet av norra området av kvarteret mitt emot brandstationen åt Kung Oscars väg. Staden har givetvis varit angelägen om att få en vacker husfasad vid denna infart till staden, och folkskollärare Malmros, som av staden förvärvat ett markområde för bygget, har gått in på det förslag, som byggnadsnämnden i detta syfte framlagt. Huvudfasaden skall ligga åt Kung Oscars väg, varjämte en flygel skall få fasad mot Erik Dahlbergsgatan och en mot Kävlingevägen. Komplexet skall uppföras i 4 och 5 våningar — det har även varit tal om en sjätte.

För uppförandet av boktornet uppe

flärdfri italiensk stil.

Ett stort byggnadsprojekt är det, som folkskolläraren John Malmros har planer på. Det gäller bebyggandet av norra området av kvarteret mitt emot brandstationen åt Kung Oscars väg. Staden har givetvis varit angelägen om att få en vacker husfasad vid denna infart till staden, och folkskollärare Malmros, som av staden förvärvat ett markområde för bygget, har gått in på det förslag, som byggnadsnämnden i detta syfte framlagt. Huvudfasaden skall ligga åt Kung Oscars väg, varjämte en flygel skall få fasad mot Erik Dahlbergsgatan och en mot Kävlingevägen. Komplexet skall uppföras i 4 och 5 våningar — det har även varit tal om en sjätte.

För uppförandet av boktornet uppe

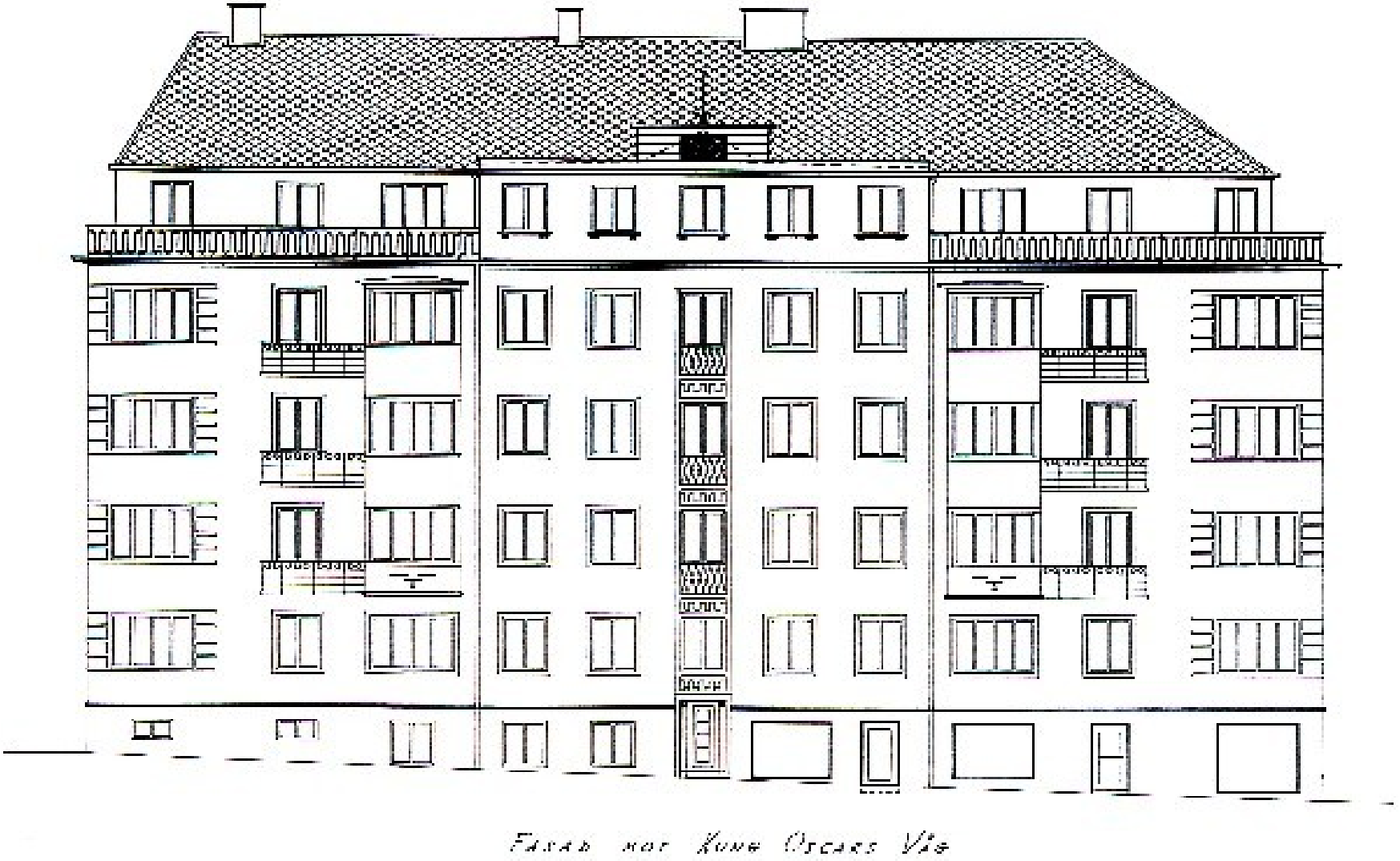

Bygglov 1934

AU MERA

Lasarett
CENTRUM
1934
1931

1980